



Governo do Estado de Mato Grosso
SECEL - Secretaria de Estado de Cultura, Esporte e Lazer

FORMULÁRIO DE PRESTAÇÃO DE CONTAS
EDITAL DE SELEÇÃO PÚBLICA Nº 03/2022/SECEL/MT
“VIVER CULTURA”

TERMO DE INCENTIVO CULTURAL NÚMERO: 032022-06420
PROCESSO Nº SECEL-PRO-2022/06420





Governo do Estado de Mato Grosso
SECEL - Secretaria de Estado de Cultura, Esporte e Lazer

ETAPA 2 - PRODUÇÃO

Na fase da produção, executamos o plano de mídia com ampla divulgação através das redes sociais, imprensa local Além disso, promovemos divulgação presencial nas comunidades visando atingir também aquelas pessoas que não tem acesso aos meios de comunicação. Realizamos a abertura das inscrições.



Link de acesso:

https://www.instagram.com/p/COJ_N3wrgAh/?igshid=MzRIODBiNWFIZA==

ETAPA 3 - EXECUÇÃO

Na etapa da execução, nós executamos os seguintes trabalhos:

- 1ª OFICINA:** Capacitação em maquiagem TRANS/TRAVESTI/TRANSFORMISTA – Carga horária: 02 horas
- 2ª OFICINA:** Capacitação em Perucas – Carga horária: 02 horas
- 3ª OFICINA:** Capacitação em Moda e Figurino – Carga horária: 02 horas
- 4º MINICURSO:** Capacitação em Passarela e interpretação cênica para shows – Carga horária: 02 horas
- 5º PALESTRA:** Palestra: Moda e comportamento LGBTQIA+ - Carga horária: 02 horas

A execução destas atividades serão comprovadas por fotos abaixo:



Governo do Estado de Mato Grosso
SECEL - Secretaria de Estado de Cultura, Esporte e Lazer

COMPROVAÇÃO DE EXECUÇÃO DA OFICINA 01
CAPACITAÇÃO EM MAQUIAGEM TRANS/TRAVESTI/TRANSFORMISTA

Assunto abordado: A Maquiagem: Preparação da pele, cuidados com a barba, sobrancelhas, como realçar brilho do olhar, truques de sombras e de iluminação, pescoço, orelhas, testa e aquele destaque no batom.

Carga horária: 02 horas



Governo do Estado de Mato Grosso
SECEL - Secretaria de Estado de Cultura, Esporte e Lazer





Governo do Estado de Mato Grosso
SECEL - Secretaria de Estado de Cultura, Esporte e Lazer





Governo do Estado de Mato Grosso
SECEL - Secretaria de Estado de Cultura, Esporte e Lazer





Governo do Estado de Mato Grosso
SECEL - Secretaria de Estado de Cultura, Esporte e Lazer

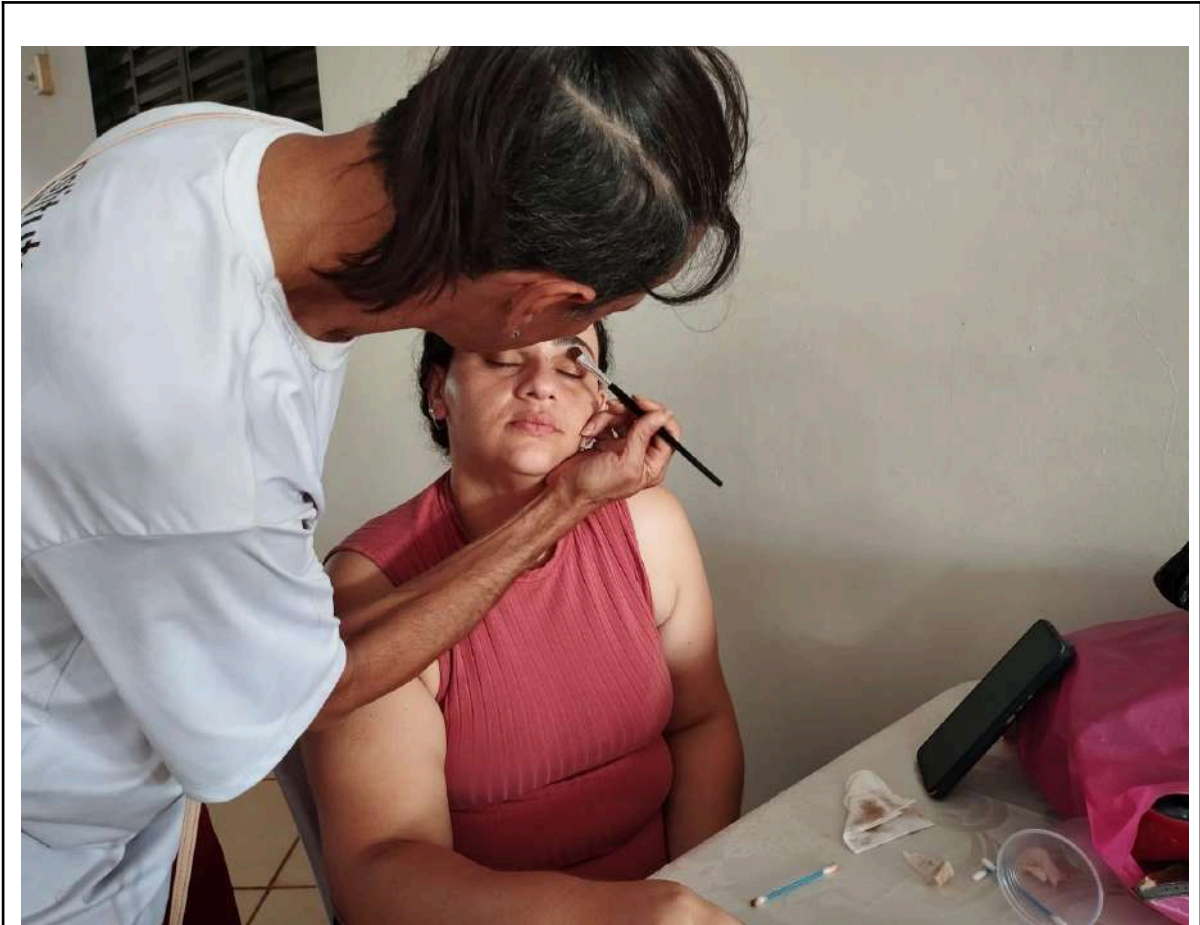



Governo do Estado de Mato Grosso
SECEL - Secretaria de Estado de Cultura, Esporte e Lazer

COMPROVAÇÃO DE EXECUÇÃO DA OFICINA 02
CAPACITAÇÃO EM PERUCAS

Assunto abordado: O cuidado com o cabelo natural, a escolha da peruca e principais dicas de conservação, penteados e brilho dos fios.

Carga horária: 02 horas



Governo do Estado de Mato Grosso
SECEL - Secretaria de Estado de Cultura, Esporte e Lazer





Governo do Estado de Mato Grosso
SECEL - Secretaria de Estado de Cultura, Esporte e Lazer





Governo do Estado de Mato Grosso
SECEL - Secretaria de Estado de Cultura, Esporte e Lazer





Governo do Estado de Mato Grosso
SECEL - Secretaria de Estado de Cultura, Esporte e Lazer





Governo do Estado de Mato Grosso
SECEL - Secretaria de Estado de Cultura, Esporte e Lazer

COMPROVAÇÃO DE EXECUÇÃO DA OFICINA 03
MODA E FIGURINO

Assunto abordado: A escolha da roupa, a cor ideal, glamour, brilho, bordados. Aula prática de bordados, dicas essenciais para a escolha dos vestidos, forma correta de lavar e armazenar para boa conservação. Os figurinos para show como usar os tecidos para enriquecer a apresentação cênica.

Carga horária: 02 horas



Governo do Estado de Mato Grosso
SECEL - Secretaria de Estado de Cultura, Esporte e Lazer





Governo do Estado de Mato Grosso
SECEL - Secretaria de Estado de Cultura, Esporte e Lazer





Governo do Estado de Mato Grosso
SECEL - Secretaria de Estado de Cultura, Esporte e Lazer





Governo do Estado de Mato Grosso
SECEL - Secretaria de Estado de Cultura, Esporte e Lazer





Governo do Estado de Mato Grosso
SECEL - Secretaria de Estado de Cultura, Esporte e Lazer

COMPROVAÇÃO DE EXECUÇÃO DO MINI-CURSO 04
CAPACITAÇÃO EM PASSARELA E INTERPRETAÇÃO CÊNICA PARA SHOWS

Assunto abordado: Passarela e interpretação cênica abordando: Como andar de salto alto, posicionamento das pernas, uso dos braços e das mãos, posicionamento da cabeça e do olhar. A pose lacração.

Carga horária: 02 horas



Governo do Estado de Mato Grosso
SECEL - Secretaria de Estado de Cultura, Esporte e Lazer





Governo do Estado de Mato Grosso
SECEL - Secretaria de Estado de Cultura, Esporte e Lazer





Governo do Estado de Mato Grosso
SECEL - Secretaria de Estado de Cultura, Esporte e Lazer





Governo do Estado de Mato Grosso
SECEL - Secretaria de Estado de Cultura, Esporte e Lazer





Governo do Estado de Mato Grosso
SECEL - Secretaria de Estado de Cultura, Esporte e Lazer

COMPROVAÇÃO DE EXECUÇÃO DA PALESTRA 05
MODA E COMPORTAMENTO LGBTQIA+

Assunto abordado: Moda e comportamento da comunidade LGBTQIA+
Carga horária: 02 horas



Governo do Estado de Mato Grosso
SECEL - Secretaria de Estado de Cultura, Esporte e Lazer





Governo do Estado de Mato Grosso
SECEL - Secretaria de Estado de Cultura, Esporte e Lazer





Governo do Estado de Mato Grosso
SECEL - Secretaria de Estado de Cultura, Esporte e Lazer

CERTIFICADO MODELO FRENTE



O INSTITUTO SABERES CERTIFICA QUE:

Reellen Brito de Almeida

Concluiu com sucesso o projeto "TRANS-FORMAÇÕES" co-realizado pela associada Dudda Albuquerque em parceria com a SECEL – Secretaria de Estado da Cultura, Esporte e Lazer por meio do Edital Viver Cultura, com carga horária de 10 horas.

Julma/MT, 12 de Dezembro de 2023.

REALIZAÇÃO:



LORENA PRIMO BOAVENTURA
PRESIDENTE DO INSTITUTO
SABERES

DUDDA ALBUQUERQUE
CO-PROponente

CÉSAR MUNIZ
PRODUTOR



CERTIFICADO MODELO VERSO

Conteúdo Trabalhado:



1ª OFICINA: CAPACITAÇÃO EM MAQUIAGEM TRANS/TRAVESTI/TRANSFORMISTA
Carga Horária: 02 horas

2ª OFICINA: CAPACITAÇÃO EM PERUCAS
Carga Horária: 02 horas

3ª OFICINA: CAPACITAÇÃO EM MODA E FIGURINO
Carga Horária: 02 horas

4º MINI CURSO: CAPACITAÇÃO EM PASSARELA E INTERPRETAÇÃO CÊNICA PARA SHOWS
Carga Horária: 02 horas

5º PALESTRA: PALESTRA: MODA E COMPORTAMENTO LGBTQIA+
Carga Horária: 02 horas



Governo do Estado de Mato Grosso
SECEL - Secretaria de Estado de Cultura, Esporte e Lazer

Acesse o link do **VÍDEO RESUMO DE EXECUÇÃO DO PROJETO**, logo abaixo:

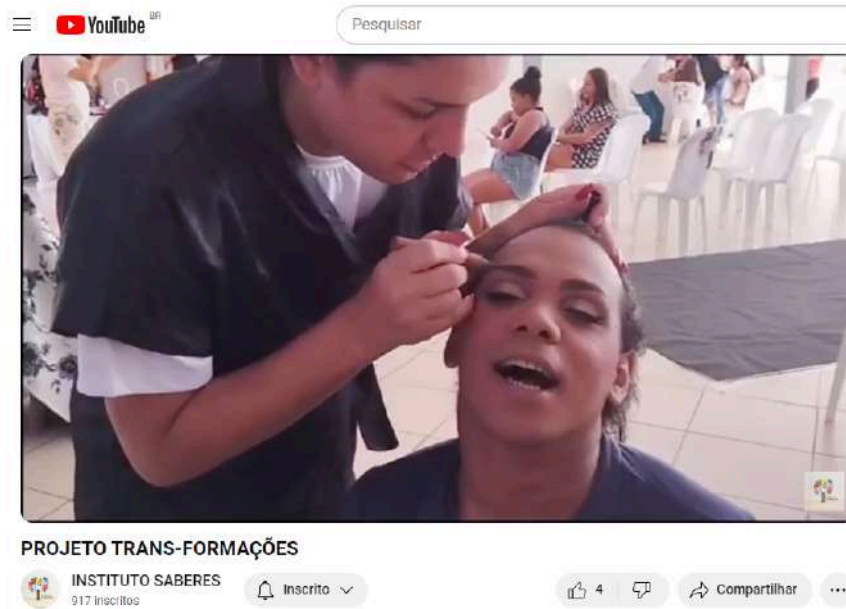

Link de acesso: <https://www.youtube.com/watch?v=bdGvVjID2JY>

e/ou também pelo QR CODE:





Governo do Estado de Mato Grosso
SECEL - Secretaria de Estado de Cultura, Esporte e Lazer

VÍDEO REPORTAGEM DO PROJETO

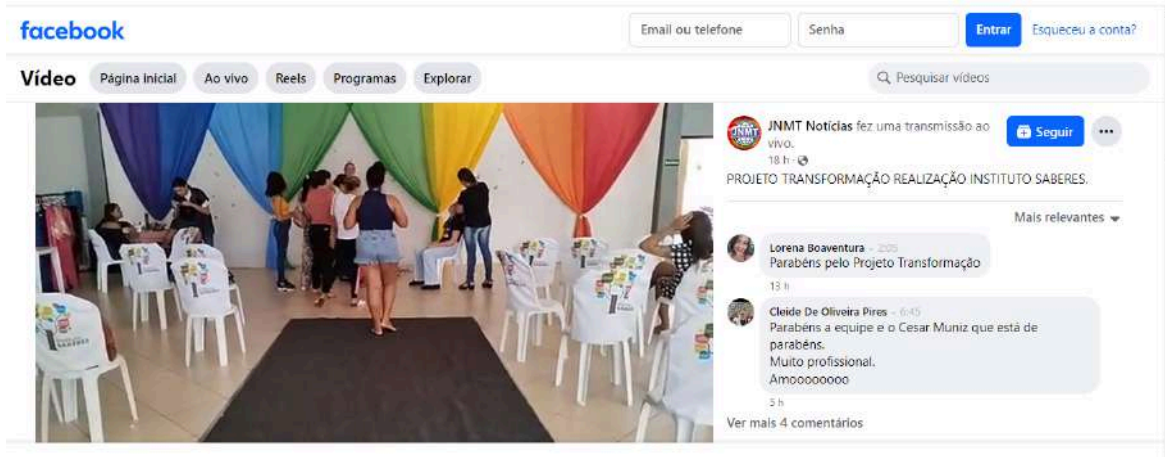

LINK DE ACESSO:

<https://www.facebook.com/Sitewww.jnmt.com.br/videos/7917970951563207/>

REPORTAGEM DO PROJETO



LINK DE ACESSO:

<https://www.facebook.com/tvnoroestesbt/videos/sbt-not%C3%ADcias-ju%C3%ADna-bras-norte-e-juara-06-12-23/2929782513826026/>

MINUTAGEM DA ENTREVISTA: 2H12MIN